

# 火の用心通信 (2014年11月) No.36

横浜市金沢消防署

## 住宅火災を防ぎましょう!

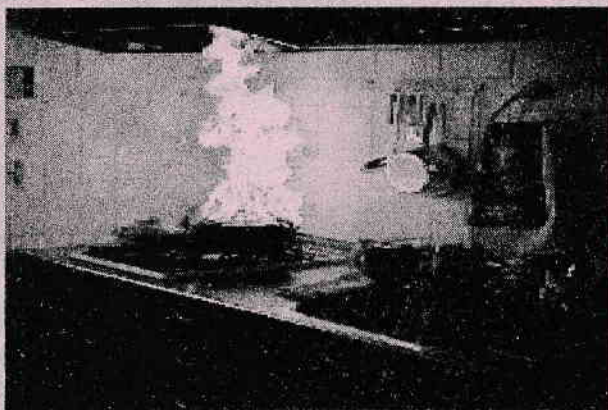

横浜市内で発生している火災の約4割が一戸建て住宅や共同住宅などの一般住宅から発生しています。最近では、65歳以上の高齢者の方が亡くなるケースが増えています。火災の原因で多いのが、こんろやストーブ、たばこ、放火などです。火災を防ぐには、日頃から出火防止を心がけることが重要です。

### 火災による死者（放火自殺者除く）の高齢者の割合

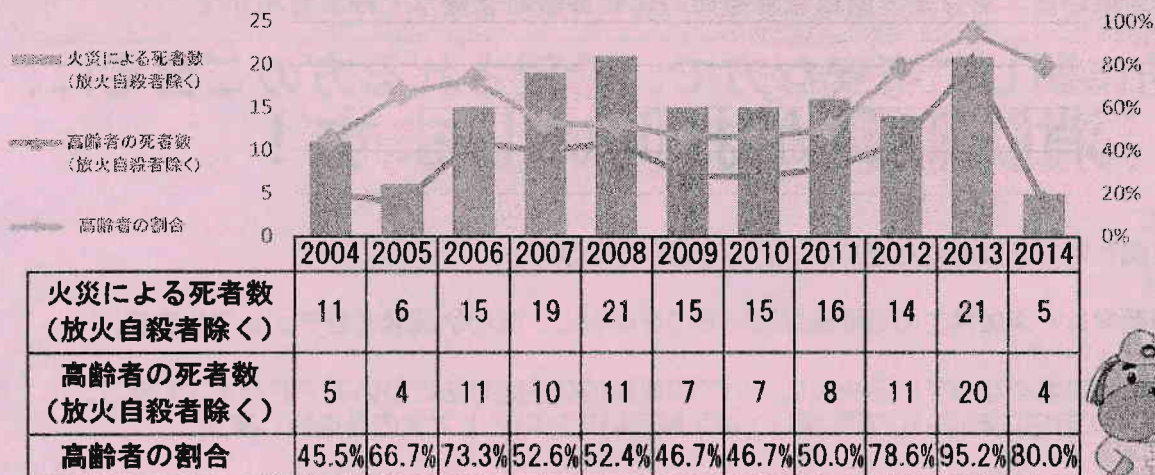

過去10年間、平均して火災による死者の約7割が、65歳以上の高齢者になっています!

これからの時期は、暖房器具の使用が増えるので、特に気をつけましょう!



※ 2014年の値に関しては1月1日から6月30日まで

### ● 金沢区の平成25年火災概況

#### (1) 火災件数

金沢区では、昨年44件の火災があり、その内、30件が建物火災でした。また、建物火災の内、住宅（一戸建て、共同住宅）からの火災が20件あり、負傷者も10名発生しています。

#### (2) 主な出火原因

建物火災の出火状況では、「たばこ」、「食用油過熱出火」が原因による火災が全体の37パーセントと多く、住宅（一戸建て、共同住宅）からの出火原因も同様でした。

※ 建物火災には、工場、作業所等が含まれます。

これからの時期は、暖房器具など火気を使用する機会が増えます。また、調理中に袖口などに火が燃え移り、ケガをするなどの危険が増えるため、火気の使用には十分注意しましょう。

## 住宅火災を防ぐためのチェックポイント！

<p>こんろ</p>	<input type="checkbox"/> 調理中はその場を離れないようにしている <input type="checkbox"/> こんろ周りは整理整頓され、燃えやすい物を置いていない <input type="checkbox"/> グリル内はこまめに手入れし、油かすなどがたまっていない
<p>ストーブ</p>	<input type="checkbox"/> ストーブの上に洗濯物を干していない <input type="checkbox"/> ストーブの回りに燃えやすい物を置いていない <input type="checkbox"/> ストーブを使用したまま寝ていない
<p>たばこ</p> <p><input type="checkbox"/> 吸う</p> <p><input type="checkbox"/> 吸わない</p>	<input type="checkbox"/> 寝たばこはしていない <input type="checkbox"/> 灰皿に吸いがらがたまっていない <input type="checkbox"/> ゴミ箱に吸いがらを捨てていない
<p>放火</p>	<input type="checkbox"/> 家の周りは整理整頓し、燃えやすい物は置いていない <input type="checkbox"/> ごみは指定された日時・場所に出している <input type="checkbox"/> 車両のボディーカバーは「防災製品」を使用している

チェック数が少なかった方は、もう一度自宅の火災予防対策について見直しましょう。

## 火災予防に関して不安な方にお知らせです！

火災予防に対する不安な点はありませんか？

消防職員があなたの自宅へ直接おうかがいして、住宅防火診断やアドバイスを実施します！  
住宅火災から大切な命・財産を守るためにぜひ診断を受けてみませんか？

火災予防に関して不安な方で、希望される方のご自宅に、  
**消防職員がお伺いします！**

### 1 内容

- 火災予防相談  
火災予防に関してお困りのことがあればお話をうかがいます。
  - 住宅防火診断  
台所や暖房器具など火災発生の危険性が高いものを中心に、使用状況などをチェックします。
  - 出火防止のアドバイス  
診断結果や市内で多くなっている火災についての具体的な予防方法についてアドバイスします。
- ※ 消防職員が直接ご自宅にお伺いして実施し、御了解をいただいた上で室内を点検します。

### 2 訪問時間

平日の10:00～16:00  
実施時間は、10～15分ほどです。

### 3 訪問職員

消防職員（制服又は活動服を着用し、職員証を携帯しています。）

### 4 申込方法

希望者本人が、金沢消防署予防課までお申込みください。

受付場所・お問い合わせ先

金沢区泥亀2-9-1 金沢消防署予防課

電話・FAX：045-781-0119

金沢消防署のホームページで「かわら版」「火の用心通信」を見ることができます。  
<http://www.city.yokohama.lg.jp/shobo/18syosyo/kanazawa/kanazawa-inf.html>

